



PHOTO by TOMOYUKI TAKEUCHI

● 特集

・「出張所」は「支所」へ統合します

・現金の取扱いを「完全廃止」します

安心のネットワーク
NOSAI おおいた

備えの種をまこう。

さきざり

2025
03 / vol
55

「NOSAIおおいた」は、
大分県農業を支える農業共済組合です

統合
1

「大分出張所」は
「中西部支所」へ統合します



【大分出張所】
〒870-0822
大分市大道町三丁目1番1号

【中西支所】
〒879-4414
玖珠町大字大隈1020番地15

由布市・大分市内にお住まいの方も
お問い合わせは中西支所へお願いします。

TEL (0973) 72-3409

統合
2

「竹田出張所」は
「南部支所」へ統合します



【竹田出張所】
〒878-0024
竹田市大字玉来819番地1

【南部支所】
〒879-7152
豊後大野市三重町百枝
1086番地33

竹田市内にお住まいの方も
お問い合わせは南部支所へお願いします。

TEL (0974) 22-3330

南部家畜診療所(竹田市大字玉来819番地1)は
変更なく、従来どおり診療業務を行います。

Check

令和7年度
より

機構改革のお知らせ

「出張所」は「支所」へ統合します

当組合では、業務効率化のさらなる向上と農業保険を将来にわたり、効率的かつ安定的に組合員の皆さまに提供するため、令和7年4月1日より「大分出張所」は「中西部支所」へ、「竹田出張所」は「南部支所」へ統合いたします。

なお、現在の「出張所」は名称を「駐在所」と変更し、数名の交代勤務となります。今後とも、皆さまの利便性を損なうことのないよう従来どおりの業務を行い、信頼に応えられる組合運営を行ってまいります。ご理解とご協力をお願いいたします。

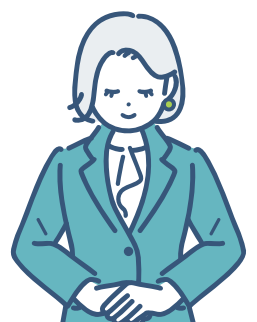

Check
令和7年度
より

現金の取扱いを

「完全廃止」します



共済掛金の納入は、

① 口座振替

② コンビニ収納

のご利用をお願いします。

① 口座振替

納入の際にNOSA Iや金融機関に向く必要がなく、自動的に預貯金から振り替えられるので、納め忘れがなく大変便利です。口座振替の申し込みは、口座振替依頼書(左図)に記入。押印するだけの簡単な手続きです。

また、申し込み手続きや引き落としに手数料はかかりません。

国、県の指導に基づき、組合員の皆さまからお預かりする大切な共済掛金を安全確実に納入いただくことを目的に、かねてよりお知らせしております。令和7年度から現金の取扱いを完全廃止いたします。引き続き皆さまのご協力をお願いいたします。なお、不明な点等ございましたらお近くの支所までお問合せください。

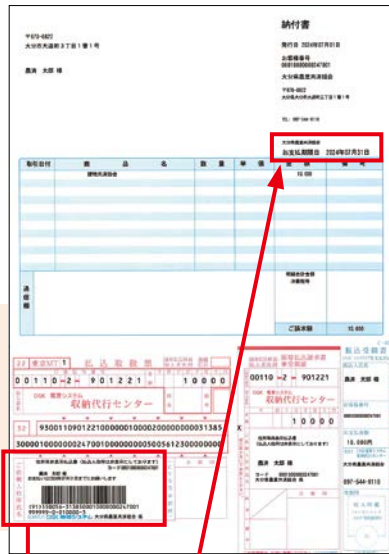

お支払期限日を過ぎた納付書は使用できません。ご注意ください。

② コンビニ収納

コンビニ、郵便局、スマートフォンでのバーコード決済がご利用できます。(すべて手数料無料) バーコード決済は「いつでも・どこでも」お支払いができるので便利です。

バーコード決済のイメージ

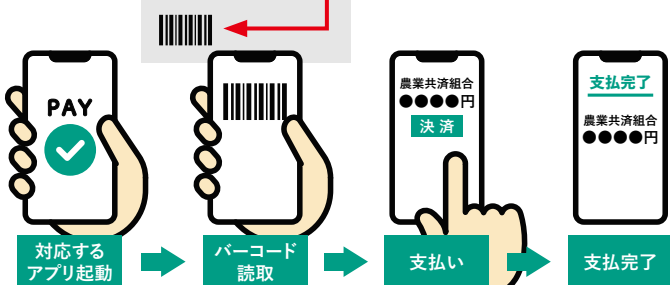

令和7年産水稲共済

加入申請始まっています



全相殺方式

農家ごとの収穫量をもとに共済金を計算します。
(乾燥調製施設の証明が必要)

地域インデックス方式

市町村別統計単収をもとに共済金を計算します。

半相殺方式

被害耕地について現地調査を行い農家ごとに共済金を計算します。

その他、品質方式があります(加入要件有)

一筆半損特約(オプションで付帯)

農家ごとの減収量が一定の割合を超えない場合でも、筆ごとに5割を超える被害が発生した場合には共済金を支払います。

地域農業再生協議会より配布される4枚複写の「営農計画書」は水稲共済の加入申請書もかねています。今年の営農計画をご記入のうえ、提出をお願いします。

農業保険加入意思確認欄
※農業保険の加入についてどちらかに○願います。

水稲	加入する	加入しない
大豆	加入する	加入しない
収入保険	加入する	加入しない

①加入するに“○”

令和7年度 水稲生産実施計画書及び経営計画の交付金に係る営農計画書水稲共済加入意思確認書

1

農作物	水稲	大豆	雑穀	小麦	大麦	粟	黍	稗	雑草	その他
作付面積	100	0	0	0	0	0	0	0	0	0
単収	50	0	0	0	0	0	0	0	0	0
生産量	5000	0	0	0	0	0	0	0	0	0

2

②加入方式を記入

合 計	耕 地 数	引 受 方 式 等 選 択 方 引 受 (加 入) 方	主 収 用 米	飼 料 用 米
		補償割合		
		9割		
		個人選択申出単位 当たり共済金額		
		1位		
		一筆半損特約		
		○		

合 計	耕 地 数	引 受 方 式 等 選 択 方 引 受 (加 入) 方	主 収 用 米	飼 料 用 米
		補償割合		
		9割		
		個人選択申出単位 当たり共済金額		
		1位		
		一筆半損特約		
		○		

収入保険

収入保険加入者の皆さまへ

令和6年の保険金請求に向けたお知らせ

令和6年中に被害が発生した場合

保険金の受取が見込まれる場合はお近くの「NOSAI」に見積り依頼をしてください。

見積り依頼にご用意していただくもの

- 被害の概要（発生日、被害名）
- 農業収入や経費に関する資料

見積り依頼の期限

確定申告を行う前の早い段階で依頼してください。

確定申告の前

確定申告の後

確定申告後は、次の書類を提出してください。
保険金請求の手続きを行います。

※令和6年1月～12月の決算の方が対象です。

個人の方

- ✓
- ✓
- ✓

所得税の確定申告書(第1表)
青色申告決算書
収入金額の内訳

法人の方

- ✓
- ✓
- ✓

法人税確定申告書(別表1および別表4)
損益計算書
その他、収入金額の内訳

※上記書類の提出は
4月15日までに!!

農業保険と環境負荷低減チェックシートについて ～みどりの食糧システム戦略の推進～

農業者の皆さまへ

持続可能な農業を実現するため、農業保険加入時に「環境負荷低減チェックシート」の提出に努めていただくことが推奨されています。このチェックシートは、環境に配慮した取り組みを記録し、共有するためのものです。化学肥料や農薬の使用削減、温室効果ガスの排出抑制など、環境保全型農業の推進にぜひご協力ください。



【参考様式 30号】

収入保険・農業共済にご加入の皆様へ
・農林水産省では、持続可能な食料システムの構築に向けて「みどりの食料システム戦略」を策定し、中長期的な観点から、調達、生産、加工・流通、消費の各段階の取組とカーボンニュートラル等の環境負荷低減のイノベーションを推進しています。
（詳しくは農林水産省ホームページをご覧ください）【農林水産省ホームページ】<https://www.maff.go.jp/j/kanko/kankyo/seisaku/midori/index.html>
・本チェックシートは、「みどりの食料システム戦略」に掲げる環境負荷低減の取組を推進するために実施するものです。
・収入保険又は農業共済のいずれかの加入手続きにおいて、年1回の提出をお願いします。【農林水産省ホームページ】

【農業経営体向け】 環境負荷低減のチェックシート（ 年分）

No. (1) 適正な施肥	No. (5) 農薬物の発生抑制、適正な循環的な利用及び適正な処分
① 肥料の適正な保管	⑤ プラ等廃棄物の削減に努め、適正に処理
② 肥料の使用状況等の記録・保存に努める	
③ 作物特性やデータに基づく施肥設計を検討	No. (6) 生物多様性への悪影響の防止
④ 有機物の適正な施用による土づくりを検討	⑥ 病害虫・雑草の発生状況を把握した上で防除の要否及びタイミングの判断に努める（再掲）
	⑦ 多様な防除方法（防除資材、使用方法）を活用した防除を検討（再掲）
No. (2) 適正な防除	No. (7) 環境関係法令の遵守等
⑤ 農業の適正な使用・保管	⑦ みどりの食料システム戦略の理解
⑥ 農業の使用状況等の記録・保存	⑧ 関係法令の遵守
⑦ 病害虫・雑草が発生しにくい生産条件の整備を検討	⑨ 農業機械等の設置・車両の適切な整備と管理の実施に努める
⑧ 病害虫・雑草の発生状況を把握した上で防除の要否及びタイミングの判断に努める	⑩ 正しい知識に基づく作業安全に努める
⑨ 多様な防除方法（防除資材、使用方法）を活用した防除を検討	
No. (3) エネルギーの節減	
⑩ 農機、ハウス等の電気・燃料の使用状況の記録・保存に努める	
⑪ 省エネを意識し、不必要・非効率なエネルギー消費をしないように努める	
No. (4) 悪臭及び害虫の発生防止	
⑫ 悪臭・害虫の発生防止・低減に努める	

	前年の取組結果	当年の取組予定
(1)から(7)までの全ての取組を実施	□しました	□します
氏名		

チェックシートは最寄りのNOSAI窓口にご用意しております。未来の農業と環境を守るため、皆さまのご協力をお待ちしております！



建物共済

加入申込書の提出は 郵便で返信してください

重要なお知らせ
手続き方法が変わります



これまで、組合職員または地区推進員がお客様宅に訪問し、加入内容の確認および押印をいただいております。昨今の社会情勢の変化や感染症予防のため、お手続き方法を簡素化し、書類は郵送での提出とさせていただきます。

新しい手続きの流れ



1 加入申込書が届きます

継続申込に必要な書類を郵送でお届けします。

2 加入内容を確認

内容を確認し、加入申込書に押印してください。

3 返信するだけ！

同封の返信用封筒に書類を入れ、ポストに投函し申込完了です。

手続きがもっと
簡単になります

自動継続特約

10年

のご案内

- 翌年からは確認するだけ。手続きは不要です！
- 提出忘れがなく安心して補償を継続！
- 自動継続期間中でも契約内容の変更や解約は可能です！

今年からご契約には「自動継続特約10年」をご利用いただきますよう皆さまにお願いしています。加入申込書をご提出いただいたあと、翌年から10年目まで契約内容に変更がなければ自動で更新されます。

毎年ご契約内容の書かれた書面が届きますのでご安心ください。

見直しや契約の停止はお申し出により可能となります。

年度	必要な手続き
1年目 (今年)	申込書を確認し、押印してご返信ください。 詳しくは上記の「新しい手続きの流れ」をご覧ください。
2年目 以降	郵便で届いた契約内容を確認するだけ！ 変更が無い場合は手続き不要です。
11年目	更改申込書（加入申込書）を送付いたします。 押印して返信するだけで新たに自動継続特約10年 が適用されます。（1年目と同じ内容に戻ります）



建物共済

もしもの備えは大丈夫ですか？

昨年8月と今年1月に発生した日向灘地震では、大分県でも強い揺れが観測されました。また、近年の異常気象の影響により、台風の勢力もますます強まっています。

大きな自然災害はいつ発生するかわかりません。いざという時のために、建物共済に加入し、万が一の損害に備えませんか？安心できる暮らしを守るため、今一度、備えを見直しましょう。

総合共済の対象となる主な災害

火災共済の対象となる主な災害

火災 落雷 風水害

水道管の凍結事故 給排水設備の事故による水濡れ

火災共済の補償 + プラス

地震・噴火・津波 (共済金額の50%まで)

総合共済と火災共済をセットにすれば
掛金を抑えた安心補償 **火災・風水害・地震等**
が対象になります。

おすすめプラン
補償額2,000万円
掛金42,760円

住宅評価額が2,000万円の場合

加入内容	総合共済 1,000万円(建物のみ) + 小損害実損填補特約(30万円)				
	火災共済 1,000万円(家具含)				
損害の内容	損害額	支払共済金	左記共済金の内訳		補償内容
			総合共済	火災共済	
火災で全焼	2,000万円	2,200万円	1,100万円	1,100万円	総合・火災共済それぞれから補償。また、全焼の場合は特別費用共済金10%が加算されます。
台風で屋根に一部被害	200万円	100万円	100万円	対象外	自然災害は総合共済のみの補償となります。
台風で雨樋に一部被害	30万円	30万円	30万円	対象外	小損害特約により30万円以下の損害は実損害額が補償されます。
地震で家が全壊	2,000万円	500万円	500万円	対象外	地震・噴火・津波は総合共済の共済金額の50%までの補償となります。



北部支所 収穫共済課
ほり 俊生

新任職員紹介

皆さまよろしく
お願いします

この度、NOSAI職員となりました堀俊生です。

東京で生まれ育ち、縁あって昨年、両親の故郷である大分県に移住しました。

前職は警備業に従事しており、これまで農業に触れてきたこともなく新たな挑戦となりますが、誠心誠意一から勉強してまいります。

また、昨今の気候変動や物価高騰など、農家の方々は厳しい状態にあることと思います。そうした農家の方々の力に少しでもなれるよう、NOSAI職員として尽力してまいります。

ランピースキン病が 福岡・熊本で発生しました！

2024年
11月6日
国内
初発生!!

ランピースキン病とは

- 宿主** 牛・水牛 ※肉用・乳用問わずに感染！
- 症状** 皮膚の結節・水腫、発熱、鼻汁、乳量の減少、リンパ節の腫大、不妊・流産
- 感染経路** ベクター（蚊、ハエ、ダニなど）による機械的伝播
汚染された飼料、水、器具による伝播

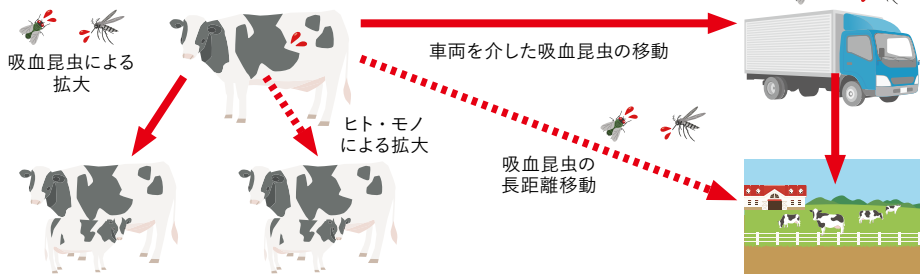

主に吸血昆虫による感染拡大、接触感染はまれ ➡ **吸血昆虫が活性化する春前に対策することが重要です!!**

発生時の農家への影響

- 発症牛** 生乳の出荷自粛・廃棄
と畜場への出荷自粛
家畜市場等への出荷自粛
- 同居牛** 家畜市場等への出荷自粛
※同居牛の生乳出荷・と畜場出荷は可

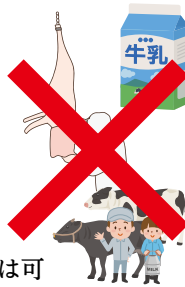

ワクチン接種した場合の対応

現在、大分県ではワクチン接種をしていませんが、発生状況によってはワクチン接種も検討されます。

ワクチン接種した県由来牛は対米輸出認定と畜場（大分県畜産公社含む）への搬入ができなくなります。

※2024年12月12日日米協議による対応

2024年11月21日以降、福岡県でランピースキン病ワクチン接種が開始されています。

ワクチン接種県に由来する牛を購入する際は、ワクチン接種県が発行する接種証明書をご確認ください。

発症牛の検査陰性が確認されるまで出荷自粛が必要
➡ **ひとたび発生すれば農家への経済損失大!!**

吸血昆虫対策

感染源となる **サシバエ対策が最大のランピースキン病対策** になります。
春前からサシバエ対策をすることで、夏時期の発生を抑えることができます！



- ①定期的な清掃と除糞** …… 牛舎から糞がはみ出した箇所やトラック周りは要注意!!
- ②牛舎周辺の草刈り** …… サシバエは日中、牛舎周辺の草木にいます！
牛舎内以外も対策しましょう。
- ③IGR 製剤（幼虫対策）** …… 糞が溜まりやすい柱や壁周辺、
…………… 飼槽や給水機の下などに散布しましょう！（右図参照）
- ④成虫対策（薬剤散布）** …… 感受性を落とさないよう、効果があるうちに薬剤をローテーションしましょう！
- ⑤成虫対策（防虫ネット）** …… 殺虫剤入りの防虫ネットがより効果的です。

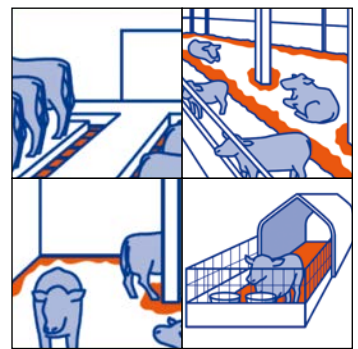

▲ IGR 製剤散布
ポイント
(提供)
エランコジャパン株式会社

- ◆ 感染拡大防止のためには、早期発見・早期通報が重要です。
- ◆ 疑わしい牛がみられた場合には、速やかに管轄の家畜保健衛生所へ連絡をお願いします！

	電話番号	担当地域
大分家畜保健衛生所	097-541-5241	大分市、別府市、臼杵市、津久見市、由布市
豊後大野家畜保健衛生所	0974-22-0179	佐伯市、竹田市、豊後大野市
玖珠家畜保健衛生所	0973-72-0313	日田市、玖珠町、九重町
宇佐家畜保健衛生所	0978-37-0473	中津市、豊後高田市、宇佐市、杵築市、国東市、日出町、姫島村



診療所
だより

新しいエコー導入

より正確な診療を提供

この度、当診療所に新しいエコーを導入することになりました。繁殖農家の経営において、親牛の空胎期間をできるだけ短くし一年一産を目指すことは、非常に重要なことです。

発情が来ない、受胎できないなどの繁殖障害になってしまうと、この目標を実現することが難しくなってしまうです。母牛の繁殖障害の検査方法は、人の手による直腸検査が一般的な方法で、獣医師の技術および経験に大きく左右される検査方法でした。しかし、近年では、エコー検査機器の普及により、卵巣・子宮などの状態をエコーの画像をもとに評価するという検査方法が使われるようになりました。

直腸検査は、簡易的に行うことができ経験を積むことにより正確な診断も可能ですが、エコー検査は、再現性が高くより短い習熟期間で適切な診断をすることができます。

当診療所でも、以前からエコーを導入していましたが、今回追加で新しいエコー

を導入することになりました。これにより、当診療所内のそれぞれの獣医師が一人一台のエコーを持つこととなり、多くの畜産農家の方々を悩ませる繁殖障害に対し、早い段階で気軽にかつ正確な診療を提供することが可能となります。また、今回導入するエコーは解像度が高く高機能でもあるため、より精密な検査も提供することができます。

繁殖障害でお悩みの方は、ぜひ当診療所獣医師にご相談ください。



▲エコー検査をする様子



中西部家畜診療所 獣医師 幸重 理成



園芸施設共済

育苗ハウスを守るために！

保険加入のススメ

農業を支える重要な施設である「育苗ハウス」。その管理や維持は、生産者の皆さまにとって大切な仕事の一つです。しかし、春先の突風や、近年頻発している豪雨災害など、予測不可能な災害が育苗ハウス等に深刻なダメージを与えることがあります。これらの災害に備えるために、園芸施設共済の加入をぜひご検討ください。



▲春先の突風でパイプが曲がったハウス

表1 被覆期間による掛金等の違い

周年被覆		4ヶ月被覆	
補償額	約50万円	補償額	約50万円
掛金	9,089円	掛金	3,127円

補償はそのまま掛金は**約66% OFF!**

10年以上経過したパイプハウス（間口6.0m×奥行50.0m）の場合の一例

保険加入のメリット

1. 掛金が安い！

育苗ハウスは、施設の被覆期間が短いという特性があります。被覆期間に応じて掛金変動する園芸施設共済なら、一般的なハウスに比べて掛金を安く抑えることが可能です。コストを抑えつつ、災害リスクに備えられる点が大きな魅力です。（表1参照）

2. 安心の補償で経営リスクを軽減

万が一被害に遭った場合でも、共済金によって補修費用をカバーすることができます。これにより、大きな経営リスクを軽減し、安定した農業経営をサポートします。

重要なお知らせ

平素より園芸施設共済をご利用いただき、誠にありがとうございます。

令和6年2月より申し込みをいただいております、全損ハウスの画像確認について、令和7年度4月引受分より、写真データ送信にご協力いただいた加入者の方に奨励金をお支払いする新たな取り組みを実施いたします。

それに伴い、現在適用されている画像確認申込者への事務費割引について、令和6年度引受分をもって廃止することとなりました。割引制度廃止に際し、皆さまにはご理解とご協力を賜りますようお願い申し上げます。引き続き、皆さまのニーズに因應するための制度改善に取り組んでまいります。

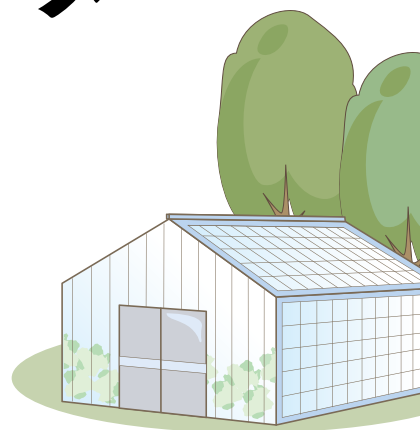

安全
安心

Safe & Secure
地域づくり

警察官や息子などをかたった オレオレ詐欺被害が急増！

警察官をかたったオレオレ詐欺

県外の警察官を名乗る男性が、「犯人を捕まえたところ、あなたの口座にもお金が振り込まれていた。あなたも容疑者として取り調べる必要がある。このままではあなたは逮捕される」などと電話をかけ、現金をだまし取るうとするオレオレ詐欺です。

ビデオ通話やSNSで「偽の警察手帳」や「逮捕状のようなもの」を見せて、本物の警察官であることを信じ込ませ、「口座に入っているお金が犯罪に使われたものでないか調べる」などと言い、指定した口座に振り込ませたり、指示した場所に現金を置かせてだまし取る手口です。



息子などをかたったオレオレ詐欺

息子や孫をかたり、「女性を妊娠させた。慰謝料を請求されたのでお金を持ってきてほしい」などと電話をかけ、現金をだまし取るうとするオレオレ詐欺です。

「喉が痛くて声がかれている」、「携帯電話が壊れて番号が変わった」などと言って本物の息子や孫と信じ込ませて、指定した場所に現金を持ってくるよう指示したり、弁護士や会社の同僚を名乗る者がやってきて直接現金をだまし取る手口です。



被害に遭わないための着眼点

● 特殊詐欺の多くは、+（プラス）から始まる国際電話番号で電話をかけてきます。このような電話番号から着信があった時は、詐欺を疑ってください。

● 警察官がSNSやビデオ通話を使用し、警察手帳や逮捕状を見せることはありませんし、電話でお金を要求し、口座に振り込むよう指示することもありません。

● お金を要求する電話があった際は、お金を振り込んだり、渡したりする前に家族や警察に相談しましょう。

POINT!



大分県警察本部
生活安全部生活安全企画課
安全・安心まちづくり推進室
神田 英樹 室長

おおいたファーマーズ

県内の元気な農業者を紹介

牛とともに生きる

中津市耶馬溪町 宮下喜久生さん(65歳)

●育成・繁殖牛 17頭 ●水稻 10アール



▲愛情を込めて接しています

「新しい命の産声が私の気持ちをホッとさせてくれるんです」と笑顔で話してくれたのは、中津市耶馬溪町で牛の繁殖や水稻栽培等を営む宮下喜久生さん。

現在は専業農家ですが、父親から継承した当時は会社勤めの兼業農家でした。当時は朝3時に起床し牛の様子を確認、帰宅後も夜9時まで世話をしていました。

繁殖牛の飼育で一番大変なことは出産のときだと言う宮下さん。出産予定日が近づくと、3時間おきに確認、逆子の際は4人がかりで出産の補助をします。「小さい頃から農業が身近にあり、父母の姿を見て育ったので、農業をするのが当たり前だと思っていましたが、こうして毎年出産してくれる母牛には本当に感謝しています」と話します。

社会情勢の変化やコロナ禍を受け安定的に経営することが非常に厳し

い中で、飼料の高騰により経費は増加。自分で飼料の栽培を行い、栄養を考えた粗飼料を自作し経費の削減に努めています。獣医師ともよく話し、情報収集も欠かさないようになっています。

「子牛が高値で取引された時は、自分が愛情込めて育てた牛が認められたようで嬉しいです」と笑顔を見せる宮下さん。

「一年一年足元を固めて進みながら、あと10年は経営していきたいです」と今後の目標を話してくれました。



▲出産の喜びを語る宮下さん

松栽培継承し

日本文化を守り抜く

日田市 塩井 京春さん(86歳)

- 松 30アール
- 南天 10アール
- キュウリ 10アール
- ホオズキ 10アール



▲丹精込めて製作しています



▲力を合わせて頑張っています

日田市天瀬町の塩井京春さんは、妻の松子さん(80歳)と、息子の妻で後継者の香奈子さん(42歳)と農林業を営んでいます。

毎年12月は栽培する松を竹や梅、南天などを組み合わせて、正月飾りの商品を製作しており、発送まで手掛けるため大忙しです。新年に家を訪れる年神様をお迎えるために飾りつけをする日本の伝統文化の継承を重んじて、商品製作をしています。

「皆さんに喜んでもらい、良い正月を迎えられるよう願うのが私の生きがいです」と京春さん。

「正月飾り作りは、松栽培をする上での楽しみでもあります。香奈子さんが意欲的に手伝いをしてくれるので感謝しています」と松子さんは後継者の頼もしさを話してくれました。

未来の農業を見据えて

佐伯市 小野 貴展さん(45歳)

- 水稲 9・6ヘクタール
- なす 7アール



▲若い方に農業の魅力を感じてほしいです

「地元の農地を守るために自分ができることはやっていきたいです。好きなことを仕事にできているので楽しいです」と話す小野貴展さん。

農業大学校を卒業後、宇目のさいき農林公社で勤務していました。29歳のときに独立し、今では、自分の田に加え高齢の農家さんに代わり、田植えや稲刈り、ドローンでの防除作業をおこなっています。

「法人化や規模拡大を視野に入れ、若い人の育成もしていきたいです」と今後の展望を話してくれました。

30歳を機に就農を決意

国東市 甲原 貴大さん(33歳)

- ホオズキ 28アール
- ストック 28アール



▲ハウスはすべて自分で組み立てました

ホオズキ栽培をしている父の影響で、3年前に関東から帰郷し新規就農した甲原貴大さん。農閑期の冬も作物ができないかと考え、ストック栽培を始めました。「他の生産者のもとで学び、自分なりに勉強し栽培を行っています」と甲原さん。現在ではくにさき花き部会の中で作付面積、生産量ともに一番を誇っています。

「無事に作物を収穫できた時が一番うれしいです。今後もより品質のよいものを提供できるように努力していきたいです」と話してくれました。

道の駅 童話の里くす より車で1分ほど、国道387号線沿いの場所にある『リラクゼーションcafe&居酒屋 kiraku』。店主の甲斐さんご自身でDIYをした店内は、明るく心落ち着く空間となっています。店名の『kiraku』には、家に帰ってきた感じで自由に気楽に過ごしてほしいという思いが込められています。

料理研究家の甲斐さんが作るメニューのなかでも、特におすすめなのは、『甲斐さん家の唐揚げとり天ハーフ定食』、事前予約必須の『大人様ランチ』です。メインだけでなく、小鉢にもこだわり、様々な料理が楽しめます。「予約制ではありますが、コーヒー1杯でも大歓迎!気軽にお願いします」と話します。

Instagramにメニューなどの詳細を掲載しています。ぜひご覧ください。

リラクゼーションcafe&居酒屋

キラク

kiraku



@KIRAKU_OITA_OFFICIAL

Instagram



居酒屋メニューもいろいろあります!

玖珠郡玖珠町森39-6 TEL.070-8560-8566

定休日/月曜日・火曜日

営業時間/水曜日～日曜日

11:30～17:00 (LO 16:00) ※要予約

土曜日～日曜日

11:30～16:00 (LO 15:00) ※要予約

ランチメニュー終了後

18:00～22:30 (LO 21:00)

※居酒屋メニューのみ対応 ※要予約

中西支部
おたあきら
太田 彰

NOSAI職員おすすめスポット

いっちみちよくれ!

※定休日、営業時間については各店舗にお問い合わせください。

季節の甘味が楽しめる

カフェ リン

Cafe Rin

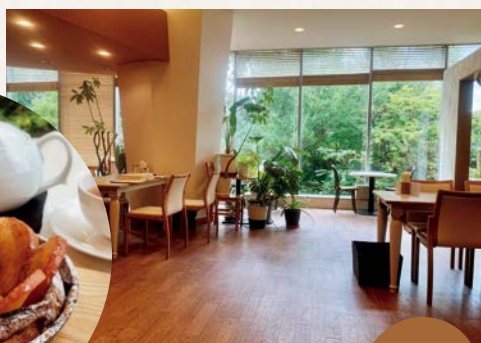

大満足の
あったかスイーツ

佐伯市弥生上小倉898-1

道の駅 やよい 内

TEL.0972-28-6100

定休日/火曜日

(祝日営業、別途振替休業有)

営業時間/11:00～18:00 (LO 17:30)



@CAFE_RIN
Instagram

南部支所



たつかわ げんと
立川 善斗



営農と暮らしに
役立つ情報をお届けします



年間購読料 5,520円

農業共済新聞（週刊）は「農家に学び、農家に返す」を創刊以来の編集方針として発行しています。ご希望の方はお近くのNOSAIへご連絡ください。

農業共済新聞

お申込み受付中

今年度も12月16日に、大分県総合福祉会館にて、「贈呈式」が行われました。

NOSAIにおいては、平成11年から毎年、県内各地で収穫された新米約1トンを県内の児童養護施設（12施設）へ贈呈しています。

この活動は、地域社会への感謝と、子どもたちの成長を願って、役員らの寄付により行っています。



▲贈呈式の様子：森宗一組合長（左）
大分県社会福祉協議会 佐藤章会長（右）

子どもたちの成長を願い

感謝米を贈呈しました



クイズプレゼント

クロスワードパズルに答えてプレゼントをゲット!

【A～Dを並べてできる言葉は?】

答え

(A) (B) (C) (D)

前号の答え

らいじん

1	み	ず	7の	8あ	わ
②	い	ざ	5う	え	
2	ら	6く	て	④ん	9ち
		4	し	ん	よ
3	う	ら	き	も	う

		4	6		7	⑧
1						
				5		
2	①	8				④
3					③	

タテのカギ

- 1… 節分にやること
- 4… 英語で「luck」
- 6… しゃれこうべのこと
- 7… 日本語に訳すと「潜水艦」
- 8… 物置小屋の別名

ヨコのカギ

- 1… 「イラスト、セリフ」があるストーリー調の作品のこと
- 2… 寝ぼけ○○○
- 3… 「主観」の対義語
- 4… 映画村のある地名
- 5… 鬼の○○○に洗濯

「とり to たまご」から

養鶏場直営店の

たまごかけごはんセットを プレゼント

くじゅう高原「グリーンファーム久住」が平飼いで大切に育てたニワトリから取れるたまごに、お米と醤油をセットにしてプレゼント。食べると分かる濃厚な味わい。ぜひ、ご賞味ください。



とり to たまご
竹田市拜田原 769-1

抽選で5名様にプレゼント!

応募方法

ハガキまたはEメールに下記の①～⑤を記入いただきお申し込みください。当選者は発送をもって発表にかえさせていただきます。

- ① クロスワードパズルの答え
- ② 感想や1番良かった記事、NOSAIへの質問や要望
- ③ 郵便番号、住所 ④ 氏名、年齢 ⑤ 電話番号

送り先

〒870-0822 大分市大道町3丁目1番1号
大分県農業共済組合広報係

Eメール

kirari@nosai-oita.jp ← スマホからも応募できます!

締切：令和7年4月25日（金）[消印有効]



編集後記

「最強寒波襲来」と言われるほど、2月は寒い日が続きました。使い捨てカイロに毎日お世話になっていますが、なんだかもったいないような…。次の冬は、繰り返し使える充電式カイロを買ってみようと考え中です。ゴミも減るのでささやかなエコ活動です。

今回の表紙

日田市の梶原真悟さん一家

父の智俊さん、祖父の正文さんと真悟さん夫婦。梨園地での1枚です。寒さも吹き飛ばすあったか笑顔です。収穫が待ち遠しいですね。



住宅街の園芸店

カメラア

Camellia

ロゼット

Rosette

植物を通じて安らぎと癒しを届けたいと令和5年1月に日出町豊岡にオープンした園芸店「Camellia Rosette」。Camelliaは椿の学名「Camellia japonica」からとられたもので、乙女椿の花を育てていた祖父母との思い出が由来の店名には、店主の原点ともいえるあたたかい想いが込められています。そんな園芸愛にあふれた店主自ら育成・セレクトした多肉植物を選び、自分好みの寄せ植えをつくることもできます。

多肉植物は多年草です。長く一緒にいられるので、見る楽しみ、飾る楽しみ、育てる楽しみ、増やす楽しみ…人によって様々な楽しみ方ができることが魅力です。

多肉植物の他に、お花の寄せ植えやかわいらしい園芸雑貨も販売しています。植物のある生活でほっこり癒されてみてはいかがでしょうか？



速見郡日出町豊岡 2525-7
TEL : 080-9267-9198
営業時間 / 毎週金曜日、第1・3土曜日
10:00 ~ 16:00



NOSAI へのご意見・ご要望をお寄せください
hp@nosai-oita.jp

NOSAIおいた広報紙「きらり」第55号
令和7年3月発行

大分県農業共済組合（本所）
〒870-0822 大分県大分市大道町3丁目1番1号
TEL.097-544-8110 FAX.097-544-8242

東部支所 TEL.0978-63-4466 南部支所 TEL.0974-22-3330
中西部支所 TEL.0973-72-3409 竹田出張所 TEL.0974-63-2825
大分出張所 TEL.097-576-7461 北部支所 TEL.0978-32-1307



印刷：小野高速印刷株式会社 〒870-0913 大分市松原町2-1-6
TEL.097-558-3444 URL https://www.ohp.co.jp/